

**Администрация
Красносулинского района
Ростовской области**

**Управление земельно-имущественных отношений
и муниципального заказа Красносулинского района**

РАСПОРЯЖЕНИЕ

13.11.2024 №272
г. Красный Сулин

Об установлении публичного сервитута

В соответствии со статьей 23 главы IV, главой V.7 Земельного кодекса Российской Федерации, статьей 3.6 Федерального закона Российской Федерации от 25.10.2001 № 137-ФЗ «О введении в действие Земельного кодекса Российской Федерации», рассмотрев ходатайство Публичного акционерного общества «Россети ЮГ» об установлении публичного сервитута в целях эксплуатации воздушной линии электропередачи «ВЛ-0,4кВ от ЗТП № 177 по ВЛ 6 кВ "Пролетарка" ПС С-2» и предоставленные им документы, руководствуясь постановлением Администрации Красносулинского района от 16.08.2021 №1133 «О наделении Управления земельно-имущественных отношений и муниципального заказа Красносулинского района полномочиями по принятию решений об установлении публичных сервитутов», Положением об Управлении земельно-имущественных отношений и муниципального заказа Красносулинского района, -

1. Установить публичный сервитут сроком на 49 лет в отношении земельных участков, указанных в приложении № 1 к настоящему распоряжению, в целях эксплуатации воздушной линии электропередачи «ВЛ-0,4кВ от ЗТП № 177 по ВЛ 6 кВ "Пролетарка" ПС С-2» (далее – публичный сервитут).

2. Утвердить границы публичного сервитута согласно приложению № 2 к настоящему распоряжению.

3. Определить, что срок, в течение которого использование земельных участков согласно приложению № 1 к настоящему распоряжению и (или) расположенных на нем объектов недвижимого имущества в соответствии с их разрешенным использованием будет невозможно или существенно затруднено в связи с осуществлением публичного сервитута:

на период предотвращения или устранения аварийных ситуаций;

при капитальном ремонте объектов электросетевого хозяйства, который производится с предварительным уведомлением собственников (землепользователей, землевладельцев, арендаторов) земельных участков один раз в 12 лет (продолжительность не превышает три месяца для земельных участков, предназначенных для жилищного строительства (в том числе индивидуального жилищного строительства), ведения личного подсобного хозяйства, садоводства, огородничества; не превышает один год – в отношении иных земельных участков).

4. Определить, что график проведения работ при осуществлении деятельности, для обеспечения которой установлен публичный сервитут в отношении земельных участков, находящихся в государственной или муниципальной собственности и не предоставленных гражданам или юридическим лицам, устанавливается Публичным акционерным обществом «Россети ЮГ» ежегодно с 1 января по 31 декабря.

5. Порядок установления зон с особыми условиями использования территорий и содержание ограничений прав на земельные участки в границах таких зон установлен

постановлениями Правительства Российской Федерации от 24.02.2009 № 160 «О порядке установления охранных зон объектов электросетевого хозяйства и особых условий использования земельных участков, расположенных в границах таких зон», от 26.08.2013 № 736 «О некоторых вопросах установления охранных зон объектов электросетевого хозяйства».

Границы публичного сервитута должны соответствовать границам охранных зон.

6. В соответствии с пунктом 4 статьи 3.6 Федерального закона от 25.10.2001 N 137-ФЗ (ред. от 31.07.2020) «О введении в действие Земельного кодекса Российской Федерации» плата за публичный сервитут в отношении земельных участков, находящихся в государственной или муниципальной собственности, и не обремененных правами третьих лиц, или собственность на которые не разграничена, не устанавливается.

7. Публичному акционерному обществу «Россети Юг» обеспечить приведение земельных участков, указанных в приложении № 1 к настоящему распоряжению, в состояние, пригодное для их использования в соответствии с видом разрешенного использования, в сроки, предусмотренные пунктом 8 статьи 39.50 Земельного кодекса Российской Федерации.

8. Рекомендовать Публичному акционерному обществу «Россети Юг» уведомлять Управление земельно-имущественных отношений и муниципального заказа Красносулинского района об изменениях характеристик объекта электросетевого хозяйства («ВЛ-0,4кВ от ЗТП № 177 по ВЛ 6 кВ "Пролетарка" ПС С-2») и их неотъемлемых технологических частей, оказывающих влияние на изменение границ охранной зоны данного объекта, в течение 30 дней с даты внесения таких изменений в сведения Единого государственного реестра недвижимости.

9. Управлению земельно-имущественных отношений и муниципального заказа Красносулинского района в установленном законом порядке обеспечить:

опубликование распоряжения об установлении публичного сервитута на официальном сайте Администрации Красносулинского района;

опубликование распоряжения об установлении публичного сервитута (за исключением приложений к нему) в порядке, установленном для официального опубликования (обнародования) муниципальных правовых актов уставом поселения (муниципального района в случае, если земельные участки и (или) земли, в отношении которых установлен публичный сервитут, расположены на межселенной территории) по месту нахождения земельных участков, в отношении которых установлен публичный сервитут;

направление копии распоряжения об установлении публичного сервитута в Красносулинский отдел управления Федеральной службы государственной регистрации, кадастра и картографии по Ростовской области;

направление Публичному акционерному обществу «Россети Юг» копии настоящего распоряжения и сведений о лицах, являющихся правообладателями земельных участков, сведений о лицах, подавших заявления об учете их прав (обременений прав) на земельные участки, способах связи с ними, копии документов, подтверждающих права указанных лиц на земельные участки.

10. Публичный сервитут считается установленным со дня внесения сведений о нем в Единый государственный реестр недвижимости.

11. Контроль за исполнением настоящего распоряжения возложить на Управление земельно-имущественных отношений и муниципального заказа Красносулинского района (Гапотченко Е.Н.).

Начальник Управления
земельно-имущественных отношений
и муниципального заказа
Красносулинского района

О.А. Минакова

Приложение №1
к распоряжению
Управления земельно-
имущественных отношений и
муниципального заказа
Красносулинского района
от 13.11.2024 № 272

ПЕРЕЧЕНЬ
земельных участков, в отношении
которых устанавливается публичный сервитут

№п/ п	кадастровый номер ЗУ	ЕЗП	адрес
1	61:18:0080102:199		Местоположение установлено относительно ориентира, расположенного в границах участка. Почтовый адрес ориентира: Ростовская обл., р-н Красносулинский, х. Пролетарка, пер. Мостовой, 2в.
2	61:18:0080102:12		Местоположение установлено относительно ориентира, расположенного в границах участка. Почтовый адрес ориентира: Ростовская область, Красносулинский район, х. Пролетарка, ул. Александровская, 7.
3	61:18:0080102:125		Местоположение установлено относительно ориентира, расположенного в границах участка. Почтовый адрес ориентира: Ростовская обл., р-н Красносулинский, х. Пролетарка, ул. Александровская, 14.
4	61:18:0080102:138		Местоположение установлено относительно ориентира, расположенного в границах участка. Почтовый адрес ориентира: Ростовская обл., р-н Красносулинский, х. Пролетарка, пер. Школьный, 10.
5	61:18:0080102:191		Местоположение установлено относительно ориентира, расположенного в границах участка. Почтовый адрес ориентира: Ростовская обл., р-н Красносулинский, х. Пролетарка, пер. Степной, 1.
6	61:18:0080102:201		Местоположение установлено относительно ориентира, расположенного в границах участка. Почтовый адрес ориентира: Ростовская область, р-н. Красносулинский, х. Пролетарка, пер. Мостовой, д. 2а.
7	61:18:0080102:22		Местоположение установлено относительно ориентира, расположенного в границах участка. Почтовый адрес ориентира: Ростовская обл., р-н Красносулинский, х. Пролетарка, ул. Набережная, 1.
8	61:18:0080102:250		Местоположение установлено относительно ориентира, расположенного в границах участка. Почтовый адрес ориентира: Ростовская обл., р-н Красносулинский, х. Пролетарка, ул. Советская, 24в.
9	61:18:0080102:27		Местоположение установлено относительно ориентира, расположенного в границах участка. Почтовый адрес ориентира: Ростовская обл., р-н Красносулинский, х. Пролетарка, ул. Советская, 9.
10	61:18:0080102:28		Местоположение установлено относительно ориентира, расположенного в границах участка. Почтовый адрес ориентира: Ростовская обл., р-н Красносулинский, х. Пролетарка, ул. Советская, 8.
11	61:18:0080102:7		Местоположение установлено относительно ориентира, расположенного в границах участка. Почтовый адрес ориентира: Ростовская область, р-н. Красносулинский, х. Пролетарка, ул. Александровская, д. 19.
12	61:18:0080102:98		Местоположение установлено относительно ориентира, расположенного в границах участка. Почтовый адрес ориентира: Ростовская область, р-н. Красносулинский, х. Пролетарка, ул. Александровская, д. 6.

13	61:18:0080102:256		Местоположение установлено относительно ориентира, расположенного в границах участка. Почтовый адрес ориентира: Ростовская обл., р-н Красносулинский, х. Пролетарка, пер. Трудовой, 14.
14	61:18:0080102:121		Местоположение установлено относительно ориентира, расположенного в границах участка. Почтовый адрес ориентира: Ростовская обл., р-н Красносулинский, х. Пролетарка, ул. Александровская, 18.
15	61:18:0080102:49		Местоположение установлено относительно ориентира, расположенного в границах участка. Почтовый адрес ориентира: Ростовская обл., р-н Красносулинский, х. Пролетарка, ул. Советская, 25.
16	61:18:0080102:164		Местоположение установлено относительно ориентира, расположенного в границах участка. Почтовый адрес ориентира: Ростовская обл., р-н Красносулинский, х. Пролетарка, пер. Трудовой, 2а.
17	61:18:0080102:176		Местоположение установлено относительно ориентира, расположенного в границах участка. Почтовый адрес ориентира: Ростовская обл., р-н Красносулинский, х. Пролетарка, пер. Степной, 3.
18	61:18:0080102:4		Ростовская обл., р-н Красносулинский, х. Пролетарка, пер. Степной, 7
19	61:18:0000000:8452		Ростовская область, р-н Красносулинский, Пролетарское сельское поселение, х. Пролетарка
20	61:18:0000000:8139		Ростовская область, Красносулинский район, х.Пролетарка
21	61:18:0080102:5		Местоположение установлено относительно ориентира, расположенного в границах участка. Почтовый адрес ориентира: Ростовская область, р-н. Красносулинский, х. Пролетарка, ул. Советская, д. 22.
22	61:18:0080102:1265		Россия, Ростовская область, Красносулинский район, Пролетарское сельское поселение, х. Пролетарка, пер. Мостовой № 1 б
23	61:18:0080102:1267		Ростовская область, Красносулинский район, Пролетарское сельское поселение, х. Пролетарка, ул. Советская, 22б
24	61:18:0080102:1050		Россия, Ростовская область, Красносулинский район, Пролетарское сельское поселение, х. Пролетарка, ул. Советская, 22 а
25	61:18:0080102:128		Местоположение установлено относительно ориентира, расположенного в границах участка. Почтовый адрес ориентира: Ростовская обл., р-н Красносулинский, х. Пролетарка, ул. Александровская, 11.
26	61:18:0080102:135		Местоположение установлено относительно ориентира, расположенного в границах участка. Почтовый адрес ориентира: Ростовская обл., р-н Красносулинский, х. Пролетарка, пер. Школьный, 2а.
27	61:18:0080102:186		Местоположение установлено относительно ориентира, расположенного в границах участка. Почтовый адрес ориентира: Ростовская обл., р-н Красносулинский, х. Пролетарка, пер. Степной, 14.

Начальник Управления
земельно-имущественных отношений
и муниципального заказа
Красносулинского района

О. А. Минакова

Приложение №2
к распоряжению
Управления земельно-
имущественных отношений и
муниципального заказа
Красносулинского района
от 13.11.2024 № 272

ГРАНИЦЫ
публичного сервитута

1. Чертеж границ публичного сервитута



Схема расположения публичного сервитута для эксплуатации объекта: "ВЛ-0,4кВ от ЗТП № 177 по ВЛ 6 кВ "Пролетарка" ПС С-2"



Схема расположения публичного сервитута для эксплуатации объекта: "ВЛ-0,4кВ от ЗТП № 177 по ВЛ 6 кВ "Пролетарка" ПС С-2"

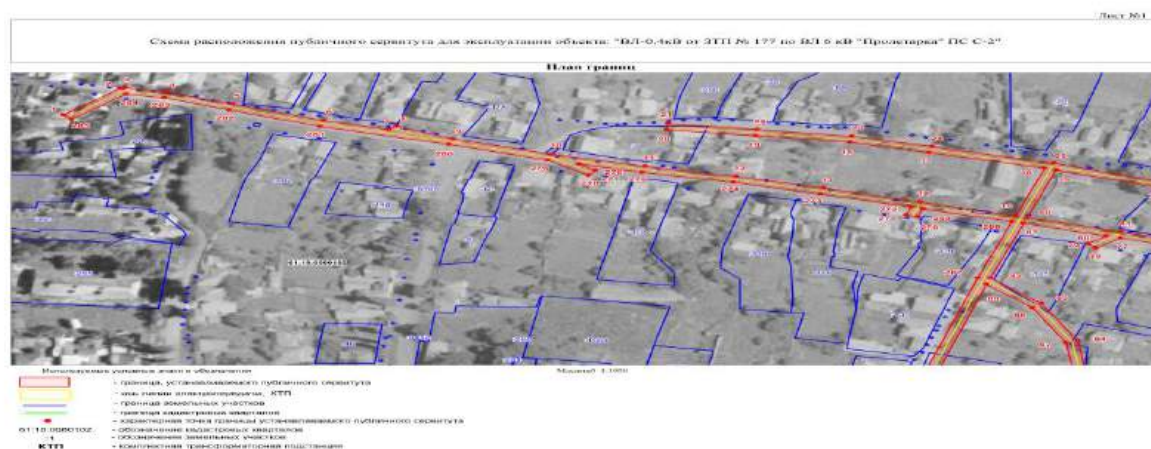
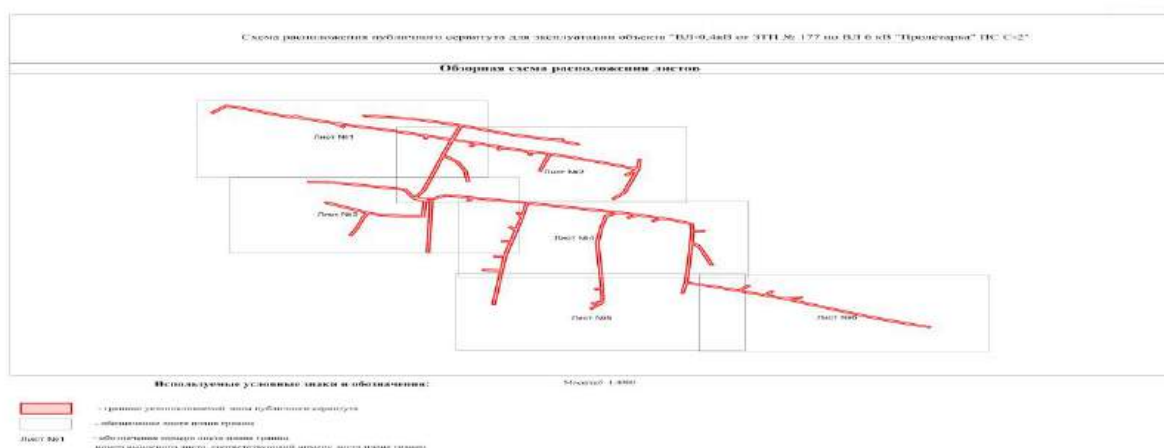

Схема расположения публичного сервитута для эксплуатации объекта: "ВЛ-0,4кВ от ЗТП № 177 по ВЛ 6 кВ "Пролетарка" ПС С-2"

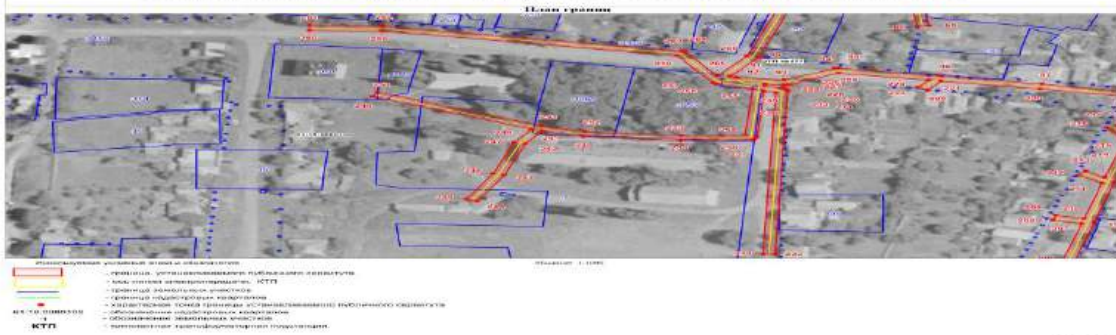

Схема расположения публичного сервитута для эксплуатации объекта: "ВЛ-0,4кВ от ЗТП № 177 по ВЛ 6 кВ "Пролетарка" ПС С-2"

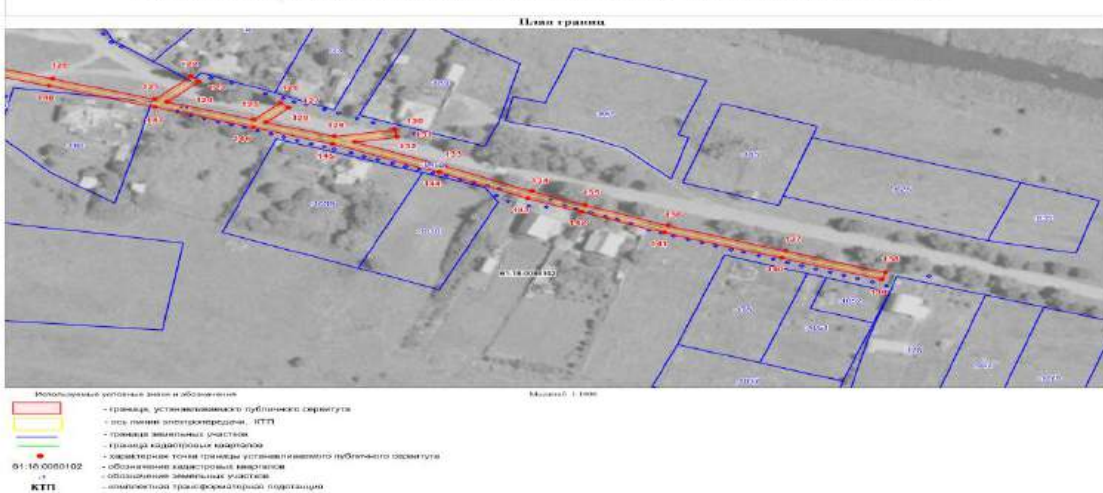

2. Описание местоположения границ публичного сервитута

ОПИСАНИЕ МЕСТОПОЛОЖЕНИЯ ГРАНИЦ <u>Публичный сервитут для эксплуатации объекта "ВЛ-0,4кВ от ЗТП № 177 по ВЛ 6 кВ "Пролетарка" ПС С-2"</u> (наименование объекта, местоположение границ которого описано (далее-объект))		
Раздел 1		
Сведения об объекте		
№ п/п	Характеристики объекта	Описание характеристик
1	2	3
1	Местоположение объекта	Ростовская область, Красносулинский район
2	Площадь объекта ± величина погрешности определения площади (Р ± ΔР)	14047кв.м ± 41кв.м
3	Иные характеристики объекта	Публичный сервитут устанавливается в целях эксплуатации воздушной линии электропередачи <u>"ВЛ-0,4кВ от ЗТП № 177 по ВЛ 6 кВ "Пролетарка" ПС С-2"</u> (согласно п.3 ст.3.6 №137-ФЗ от 25.10.2001 г. «О введении в действие Земельного кодекса Российской Федерации»). Срок установления публичного сервитута - сорок девять лет (согласно п.1 ст. 39.45 ЗК РФ). Правообладатель: Публичное акционерное общество "Россети Юг", ОГРН 1076164009096, ИНН 6164266561 Контактная информация: 344002, Россия, г. Ростов-на-Дону, ул. Большая Садовая, 49/42, адрес электронной почты: office@rosseti-yug.ru

ОПИСАНИЕ МЕСТОПОЛОЖЕНИЯ ГРАНИЦ <u>Публичный сервитут для эксплуатации объекта "ВЛ-0,4кВ от ЗТП № 177 по ВЛ 6 кВ "Пролетарка" ПС С-2"</u> (наименование объекта, местоположение границ которого описано (далее-объект))					
Раздел 2					
Сведения о местоположении границ объекта					
1. Система координат МСК-61, зона 2					
2. Сведения о характерных точках границ объекта					
Обозначение характерных точек границ	Координаты, м		Метод определения координат характерной точки	Средняя квадратическая погрешность положения характерной точки (M _t), м	Описание обозначения точки на местности (при наличии)
	X	Y			
1	2	3	4	5	6
1	495035.65	2240968.52	Аналитический метод	0,1	
2	495052.80	2240987.31	Аналитический метод	0,1	
3	495053.32	2240988.66	Аналитический метод	0,1	
4	495050.54	2241002.80	Аналитический метод	0,1	
5	495042.54	2241024.59	Аналитический метод	0,1	
6	495031.88	2241054.38	Аналитический метод	0,1	
7	495025.95	2241075.90	Аналитический метод	0,1	

8	495028.36	2241078.56	Аналитический метод	0,1	
9	495020.12	2241097.03	Аналитический метод	0,1	
10	495010.01	2241129.77	Аналитический метод	0,1	
11	495002.11	2241160.48	Аналитический метод	0,1	
12	494995.68	2241190.44	Аналитический метод	0,1	
13	494988.02	2241219.35	Аналитический метод	0,1	
14	494978.88	2241251.38	Аналитический метод	0,1	
15	494969.96	2241282.73	Аналитический метод	0,1	
16	495000.85	2241292.29	Аналитический метод	0,1	
17	495011.14	2241254.22	Аналитический метод	0,1	
18	495017.80	2241228.11	Аналитический метод	0,1	
19	495022.08	2241197.00	Аналитический метод	0,1	
20	495025.90	2241167.61	Аналитический метод	0,1	
21	495029.87	2241168.12	Аналитический метод	0,1	
22	495026.05	2241197.53	Аналитический метод	0,1	
23	495021.75	2241228.77	Аналитический метод	0,1	
24	495015.01	2241255.22	Аналитический метод	0,1	
25	495004.17	2241295.33	Аналитический метод	0,1	
26	494991.89	2241331.88	Аналитический метод	0,1	
27	494981.74	2241362.26	Аналитический метод	0,1	
28	494976.05	2241386.66	Аналитический метод	0,1	
29	494969.74	2241414.93	Аналитический метод	0,1	
30	494969.16	2241429.57	Аналитический метод	0,1	
31	494965.17	2241429.41	Аналитический метод	0,1	
32	494965.27	2241426.87	Аналитический метод	0,1	
33	494956.51	2241449.99	Аналитический метод	0,1	
34	494952.77	2241448.58	Аналитический метод	0,1	
35	494965.83	2241414.09	Аналитический метод	0,1	
36	494972.14	2241385.78	Аналитический метод	0,1	
37	494977.87	2241361.26	Аналитический метод	0,1	
38	494988.09	2241330.61	Аналитический метод	0,1	
39	494999.69	2241296.12	Аналитический метод	0,1	
40	494968.85	2241286.57	Аналитический метод	0,1	
41	494959.71	2241317.46	Аналитический метод	0,1	
42	494948.77	2241352.78	Аналитический метод	0,1	
43	494939.37	2241384.34	Аналитический метод	0,1	
44	494933.49	2241411.56	Аналитический метод	0,1	
45	494924.92	2241441.94	Аналитический метод	0,1	
46	494915.53	2241468.57	Аналитический метод	0,1	
47	494904.49	2241500.40	Аналитический метод	0,1	
48	494895.79	2241524.31	Аналитический метод	0,1	
49	494919.23	2241527.05	Аналитический метод	0,1	
50	494918.77	2241531.02	Аналитический метод	0,1	
51	494892.81	2241527.99	Аналитический метод	0,1	
52	494862.84	2241519.25	Аналитический метод	0,1	
53	494834.38	2241510.81	Аналитический метод	0,1	
54	494817.95	2241495.12	Аналитический метод	0,1	
55	494820.74	2241492.26	Аналитический метод	0,1	
56	494835.99	2241507.12	Аналитический метод	0,1	
57	494863.97	2241515.41	Аналитический метод	0,1	
58	494886.39	2241521.98	Аналитический метод	0,1	
59	494876.75	2241511.95	Аналитический метод	0,1	
60	494879.63	2241509.18	Аналитический метод	0,1	
61	494892.26	2241522.31	Аналитический метод	0,1	
62	494900.71	2241499.07	Аналитический метод	0,1	

63	494911.76	2241467.25	Аналитический метод	0,1	
64	494921.09	2241440.79	Аналитический метод	0,1	
65	494929.08	2241412.49	Аналитический метод	0,1	
66	494888.28	2241400.28	Аналитический метод	0,1	
67	494889.43	2241396.45	Аналитический метод	0,1	
68	494930.04	2241408.60	Аналитический метод	0,1	
69	494934.78	2241386.67	Аналитический метод	0,1	
70	494929.37	2241388.20	Аналитический метод	0,1	
71	494928.29	2241384.34	Аналитический метод	0,1	
72	494935.83	2241382.22	Аналитический метод	0,1	
73	494944.71	2241352.40	Аналитический метод	0,1	
74	494940.41	2241344.17	Аналитический метод	0,1	
75	494943.96	2241342.32	Аналитический метод	0,1	
76	494946.38	2241346.97	Аналитический метод	0,1	
77	494955.57	2241317.33	Аналитический метод	0,1	
78	494948.88	2241309.13	Аналитический метод	0,1	
79	494951.98	2241306.60	Аналитический метод	0,1	
80	494956.95	2241312.69	Аналитический метод	0,1	
81	494965.03	2241285.39	Аналитический метод	0,1	
82	494929.68	2241274.39	Аналитический метод	0,1	
83	494912.97	2241291.31	Аналитический метод	0,1	
84	494888.83	2241303.22	Аналитический метод	0,1	
85	494863.53	2241306.58	Аналитический метод	0,1	
86	494863.02	2241302.61	Аналитический метод	0,1	
87	494887.37	2241299.48	Аналитический метод	0,1	
88	494910.37	2241288.26	Аналитический метод	0,1	
89	494925.31	2241273.12	Аналитический метод	0,1	
90	494838.51	2241248.51	Аналитический метод	0,1	
91	494823.99	2241239.03	Аналитический метод	0,1	
92	494823.18	2241241.10	Аналитический метод	0,1	
93	494821.36	2241257.45	Аналитический метод	0,1	
94	494830.43	2241274.55	Аналитический метод	0,1	
95	494830.63	2241275.84	Аналитический метод	0,1	
96	494824.49	2241310.13	Аналитический метод	0,1	
97	494818.17	2241345.22	Аналитический метод	0,1	
98	494810.59	2241382.14	Аналитический метод	0,1	
99	494786.65	2241503.31	Аналитический метод	0,1	
100	494781.16	2241526.83	Аналитический метод	0,1	
101	494772.55	2241558.57	Аналитический метод	0,1	
102	494768.02	2241575.52	Аналитический метод	0,1	
103	494759.02	2241597.04	Аналитический метод	0,1	
104	494758.18	2241597.99	Аналитический метод	0,1	
105	494741.24	2241599.69	Аналитический метод	0,1	
106	494740.69	2241613.35	Аналитический метод	0,1	
107	494736.70	2241613.20	Аналитический метод	0,1	
108	494737.24	2241599.74	Аналитический метод	0,1	
109	494711.82	2241598.26	Аналитический метод	0,1	
110	494699.49	2241608.79	Аналитический метод	0,1	
111	494679.22	2241616.29	Аналитический метод	0,1	
112	494654.18	2241624.91	Аналитический метод	0,1	
113	494652.88	2241621.14	Аналитический метод	0,1	
114	494677.87	2241612.52	Аналитический метод	0,1	
115	494697.17	2241605.51	Аналитический метод	0,1	
116	494706.06	2241597.92	Аналитический метод	0,1	
117	494680.65	2241596.40	Аналитический метод	0,1	

118	494646.04	2241594.09	Аналитический метод	0,1	
119	494611.74	2241591.58	Аналитический метод	0,1	
120	494602.28	2241622.50	Аналитический метод	0,1	
121	494591.37	2241657.59	Аналитический метод	0,1	
122	494603.57	2241669.91	Аналитический метод	0,1	
123	494600.73	2241672.73	Аналитический метод	0,1	
124	494590.01	2241661.90	Аналитический метод	0,1	
125	494580.61	2241691.51	Аналитический метод	0,1	
126	494589.61	2241700.79	Аналитический метод	0,1	
127	494586.74	2241703.58	Аналитический метод	0,1	
128	494579.23	2241695.83	Аналитический метод	0,1	
129	494571.69	2241719.28	Аналитический метод	0,1	
130	494575.24	2241740.06	Аналитический метод	0,1	
131	494571.30	2241740.74	Аналитический метод	0,1	
132	494568.84	2241726.33	Аналитический метод	0,1	
133	494556.24	2241756.86	Аналитический метод	0,1	
134	494542.50	2241787.23	Аналитический метод	0,1	
135	494535.47	2241805.47	Аналитический метод	0,1	
136	494524.38	2241833.94	Аналитический метод	0,1	
137	494511.04	2241874.30	Аналитический метод	0,1	
138	494499.60	2241908.55	Аналитический метод	0,1	
139	494495.80	2241907.28	Аналитический метод	0,1	
140	494507.24	2241873.04	Аналитический метод	0,1	
141	494520.60	2241832.64	Аналитический метод	0,1	
142	494531.74	2241804.03	Аналитический метод	0,1	
143	494538.79	2241785.74	Аналитический метод	0,1	
144	494552.56	2241755.30	Аналитический метод	0,1	
145	494567.76	2241718.45	Аналитический метод	0,1	
146	494576.43	2241691.43	Аналитический метод	0,1	
147	494587.19	2241657.54	Аналитический метод	0,1	
148	494598.45	2241621.33	Аналитический метод	0,1	
149	494607.73	2241591.02	Аналитический метод	0,1	
150	494583.00	2241586.36	Аналитический метод	0,1	
151	494583.74	2241582.42	Аналитический метод	0,1	
152	494610.55	2241587.49	Аналитический метод	0,1	
153	494646.31	2241590.10	Аналитический метод	0,1	
154	494680.89	2241592.40	Аналитический метод	0,1	
155	494711.25	2241594.22	Аналитический метод	0,1	
156	494739.28	2241595.85	Аналитический метод	0,1	
157	494755.80	2241594.38	Аналитический метод	0,1	
158	494764.19	2241574.36	Аналитический метод	0,1	
159	494768.49	2241558.26	Аналитический метод	0,1	
160	494762.63	2241546.16	Аналитический метод	0,1	
161	494766.23	2241544.42	Аналитический метод	0,1	
162	494770.08	2241552.37	Аналитический метод	0,1	
163	494777.07	2241526.61	Аналитический метод	0,1	
164	494770.38	2241513.92	Аналитический метод	0,1	
165	494773.92	2241512.05	Аналитический метод	0,1	
166	494778.48	2241520.70	Аналитический метод	0,1	
167	494782.59	2241503.12	Аналитический метод	0,1	
168	494775.38	2241486.89	Аналитический метод	0,1	
169	494746.75	2241480.47	Аналитический метод	0,1	
170	494709.17	2241474.94	Аналитический метод	0,1	
171	494596.42	2241481.61	Аналитический метод	0,1	
172	494562.24	2241482.51	Аналитический метод	0,1	

173	494561.19	2241482.24	Аналитический метод	0,1	
174	494542.35	2241466.36	Аналитический метод	0,1	
175	494544.93	2241463.31	Аналитический метод	0,1	
176	494558.33	2241474.63	Аналитический метод	0,1	
177	494556.06	2241467.09	Аналитический метод	0,1	
178	494559.90	2241465.94	Аналитический метод	0,1	
179	494563.67	2241478.47	Аналитический метод	0,1	
180	494593.32	2241477.70	Аналитический метод	0,1	
181	494590.57	2241471.14	Аналитический метод	0,1	
182	494594.26	2241469.59	Аналитический метод	0,1	
183	494597.59	2241477.54	Аналитический метод	0,1	
184	494709.14	2241470.94	Аналитический метод	0,1	
185	494747.41	2241476.52	Аналитический метод	0,1	
186	494777.24	2241483.21	Аналитический метод	0,1	
187	494778.53	2241484.16	Аналитический метод	0,1	
188	494783.95	2241496.34	Аналитический метод	0,1	
189	494806.27	2241383.34	Аналитический метод	0,1	
190	494773.37	2241377.14	Аналитический метод	0,1	
191	494741.50	2241369.56	Аналитический метод	0,1	
192	494710.57	2241362.90	Аналитический метод	0,1	
193	494675.67	2241355.03	Аналитический метод	0,1	
194	494638.44	2241350.19	Аналитический метод	0,1	
195	494582.62	2241343.12	Аналитический метод	0,1	
196	494555.64	2241339.81	Аналитический метод	0,1	
197	494556.12	2241335.84	Аналитический метод	0,1	
198	494583.11	2241339.15	Аналитический метод	0,1	
199	494636.94	2241345.96	Аналитический метод	0,1	
200	494639.44	2241323.94	Аналитический метод	0,1	
201	494643.42	2241324.39	Аналитический метод	0,1	
202	494640.91	2241346.47	Аналитический метод	0,1	
203	494673.96	2241350.78	Аналитический метод	0,1	
204	494673.63	2241338.21	Аналитический метод	0,1	
205	494677.63	2241338.11	Аналитический метод	0,1	
206	494677.98	2241351.45	Аналитический метод	0,1	
207	494709.54	2241358.57	Аналитический метод	0,1	
208	494712.03	2241348.76	Аналитический метод	0,1	
209	494715.91	2241349.75	Аналитический метод	0,1	
210	494713.44	2241359.43	Аналитический метод	0,1	
211	494741.12	2241365.39	Аналитический метод	0,1	
212	494747.09	2241357.56	Аналитический метод	0,1	
213	494750.27	2241359.98	Аналитический метод	0,1	
214	494745.40	2241366.38	Аналитический метод	0,1	
215	494773.46	2241373.05	Аналитический метод	0,1	
216	494784.22	2241367.22	Аналитический метод	0,1	
217	494786.13	2241370.74	Аналитический метод	0,1	
218	494779.64	2241374.25	Аналитический метод	0,1	
219	494807.06	2241379.42	Аналитический метод	0,1	
220	494814.24	2241344.49	Аналитический метод	0,1	
221	494820.32	2241310.74	Аналитический метод	0,1	
222	494813.32	2241306.24	Аналитический метод	0,1	
223	494815.49	2241302.88	Аналитический метод	0,1	
224	494821.08	2241306.48	Аналитический метод	0,1	
225	494826.57	2241275.81	Аналитический метод	0,1	
226	494817.54	2241258.78	Аналитический метод	0,1	
227	494817.32	2241257.62	Аналитический метод	0,1	

228	494818.06	2241250.96	Аналитический метод	0,1	
229	494816.84	2241250.87	Аналитический метод	0,1	
230	494814.77	2241257.24	Аналитический метод	0,1	
231	494813.86	2241258.35	Аналитический метод	0,1	
232	494812.86	2241258.61	Аналитический метод	0,1	
233	494685.48	2241254.25	Аналитический метод	0,1	
234	494685.61	2241250.26	Аналитический метод	0,1	
235	494811.43	2241254.56	Аналитический метод	0,1	
236	494812.73	2241250.59	Аналитический метод	0,1	
237	494776.41	2241248.07	Аналитический метод	0,1	
238	494774.82	2241247.07	Аналитический метод	0,1	
239	494773.89	2241222.29	Аналитический метод	0,1	
240	494777.27	2241189.22	Аналитический метод	0,1	
241	494781.46	2241175.25	Аналитический метод	0,1	
242	494771.51	2241169.42	Аналитический метод	0,1	
243	494747.09	2241162.15	Аналитический метод	0,1	
244	494726.88	2241152.96	Аналитический метод	0,1	
245	494728.54	2241149.32	Аналитический метод	0,1	
246	494748.36	2241158.35	Аналитический метод	0,1	
247	494772.88	2241165.65	Аналитический метод	0,1	
248	494782.95	2241171.49	Аналитический метод	0,1	
249	494808.24	2241117.39	Аналитический метод	0,1	
250	494811.86	2241119.09	Аналитический метод	0,1	
251	494785.70	2241175.04	Аналитический метод	0,1	
252	494781.23	2241189.82	Аналитический метод	0,1	
253	494777.89	2241222.31	Аналитический метод	0,1	
254	494778.50	2241244.20	Аналитический метод	0,1	
255	494814.01	2241246.67	Аналитический метод	0,1	
256	494818.02	2241234.39	Аналитический метод	0,1	
257	494818.92	2241233.28	Аналитический метод	0,1	
258	494840.24	2241220.93	Аналитический метод	0,1	
259	494859.44	2241120.69	Аналитический метод	0,1	
260	494859.93	2241095.98	Аналитический метод	0,1	
261	494863.93	2241096.06	Аналитический метод	0,1	
262	494863.44	2241120.94	Аналитический метод	0,1	
263	494844.00	2241222.58	Аналитический метод	0,1	
264	494843.04	2241223.93	Аналитический метод	0,1	
265	494824.58	2241234.62	Аналитический метод	0,1	
266	494839.90	2241244.75	Аналитический метод	0,1	
267	494929.66	2241270.19	Аналитический метод	0,1	
268	494966.14	2241281.55	Аналитический метод	0,1	
269	494974.51	2241252.13	Аналитический метод	0,1	
270	494969.40	2241250.44	Аналитический метод	0,1	
271	494970.65	2241246.64	Аналитический метод	0,1	
272	494975.61	2241248.28	Аналитический метод	0,1	
273	494984.15	2241218.31	Аналитический метод	0,1	
274	494991.77	2241189.55	Аналитический метод	0,1	
275	494998.21	2241159.60	Аналитический метод	0,1	
276	495003.60	2241138.66	Аналитический метод	0,1	
277	494999.57	2241144.09	Аналитический метод	0,1	
278	494996.36	2241141.71	Аналитический метод	0,1	
279	495006.28	2241128.31	Аналитический метод	0,1	
280	495016.32	2241095.76	Аналитический метод	0,1	
281	495028.04	2241053.24	Аналитический метод	0,1	
282	495038.78	2241023.24	Аналитический метод	0,1	

283	495046.65	2241001.86	Аналитический метод	0,1	
284	495049.16	2240989.26	Аналитический метод	0,1	
285	495032.69	2240971.22	Аналитический метод	0,1	
1	495035.65	2240968.52	Аналитический метод	0,1	
3. Сведения о характерных точках части (частей) границы объекта					
Обозначение характерных точек части границы	Координаты, м		Метод определения координат характерной точки	Средняя квадратическая погрешность положения характерной точки (M _t), м	Описание обозначения точки на местности (при наличии)
	X	Y			
1	2	3	4	5	6
Часть №-	-	-	-	-	-
-	-	-	-	-	-

ОПИСАНИЕ МЕСТОПОЛОЖЕНИЯ ГРАНИЦ							
<u>Публичный сервитут для эксплуатации объекта "ВЛ-0,4кВ от ЗТП № 177 по ВЛ 6 кВ "Пролетарка" ПС С-2"</u>							
(наименование объекта, местоположение границ которого описано (далее-объект))							
Раздел 3							
Сведения о местоположении измененных (уточненных) границ объекта							
1. Система координат МСК-61, зона 2							
2. Сведения о характерных точках границ объекта							
Обозначение характерных точек границ	Существующие координаты, м		Измененные (уточненные) координаты, м		Метод определения координат характерной точки	Средняя квадратическая погрешность положения характерной точки (M _t), м	Описание обозначения точки на местности (при наличии)
	X	Y	X	Y			
1	2	3	4	5	6	7	8
-	-	-	-	-	-	-	-
3. Сведения о характерных точках части (частей) границы объекта							
Часть № -							
Обозначение характерных точек границ	Существующие координаты, м		Измененные (уточненные) координаты, м		Метод определения координат характерной точки	Средняя квадратическа я погрешность положения характерной точки (M _t), м	Описание обозначения точки на местности (при наличии)
	X	Y	X	Y			
1	2	3	4	5	6	7	8
-	-	-	-	-	-	-	-

Начальник Управления
земельно-имущественных отношений
и муниципального заказа
Красносулинского района

О.А. Минакова